# معرفی 16 کلینیک دندانپزشکی تهران در نقاط مختلف

پیدا کردن یک کلینیک **دندانپزشکی تهران** با امکانات و خدمات برتر کاری دشوار است؛ چراکه تهران کلان شهری است که هر منطقه آن همانند جابه جایی از شهری به شهر دیگر است. هر منطقه دندانپزشکی های مختص به خود را دارد که مراجعه به هر یک از آن ها می تواند در زمان و هزینه افراد صرفه جویی کند. البته صرف نزدیک بودن یک دندانپزشکی نمی توان به آن اعتماد کرد و باید از لحاظ ارائه خدمات هم موفق عمل کند. در ادامه مقاله با تعدادی از کلینیک های برتر دندان پزشکی در تهران به تفکیک منطقه آشنا می شوید:




با ارسال تصویر از طرح لبخند خود می توانید مشاوره رایگان دریافت نمایید.

**4کلینیک برتر دندانپزشکی تهران در شرق**

از آنجایی که شرق تهران جمعیت زیادی را در خود جای داده است، دندانپزشکی های بسیاری هم دارد که خدمات درمانی و زیبایی دندان را به افراد ارائه می دهد. این مراکز با ارائه انواع خدمات درمانی و زیبایی و داشتن **متخصص دندانپزشکی شرق تهران** می توانند نیاز های دندانی افراد در سنین مختلف را برآورده کنند. این خدمات شامل عصب کشی، روکش دندان، ایمپلنت، کامپوزیت، لمینت، بلیچینگ، ترمیم دندان، ارتودنسی و خدمات مرتبط با دندانپزشکی کودکان است. کلینیک های برتر دندان پزشکی در شرق تهران عبارتند از :

| شماره تماس نام کلینیک | آدرس |
|---|---|
| 1. 77731007 کلینیک ایده آل | فلکه دوم تهرانپارس، فرجام، پلاک89، ساختمان آریانا، طبقه 5، واحد23 |
| 2. 7771701 3کلینیک کریستال | فلکه اول تهرانپارس، گلبرگ شرقی، بین خیابان 113 و رشید، پلاک108، واحد3 |
| 3. 77808045 دندانپزشکی سبز | اتوبان رسالت شرق، خیابان آیت شمالی، نبش زمرد شرقی |
| 4. 77958320 کلینیک پرنیان | خیابان نارمک، دردشت، پایین تر از تقاطع گلبرگ |

**بهترین کلینیک های دندانپزشکی در شرق تهران**



دندانپزشکی کریستال



کلینیک ایده آل در تهرانپاس



دندانپزشکی سبز در شرق تهران



دندانپزشکی پرنیان در نارمک تهران

**4کلینیک برتر دندانپزشکی تهران در غرب**

در کنار ارائه خدمات برتر، دسترسی آسان به مراکز دندانپزشکی و شیوه نوبت دهی سریع از مزایای یک **کلینیک خوب دندانپزشکی در تهران** محسوب می شود. این مجموعه ها از یک یا چند **دندانپزشک خوب و منصف در تهران** برخوردارند و افراد می توانند برای اقدامات مختلف دندانپزشکی به این مراکز مراجعه کنند. در ادامه تعدادی از دندانپزشکی های غرب تهران معرفی می شود که این ویژگی ها را دارا هستند:

| آدرس | شماره تماس نام کلینیک |
|---|---|
| خیابان آزادی، جنب اداره پست، پلاک 340، ساختمان پزشکان فجر، طبقه 4 | 66080890 .1کلینیک مهر پارسه |
| شهرک اکباتان، سه راه مخابرات، روبه روی فاز 1، خ عظیمی، پ 42، طبقه 1 45139 | .2کلینیک شبانه روزی زاگرس |
| گیشا، بین دوم و چهارم، پلاک ۲۵، طبقه 2 | 88267720 .3کلینیک مینادیس |
| شهران، بلوار کوهسار، نبش خیابان هاشمی زاده، پلاک ۱۹۱، طبقه ۴ | 44362257 .4دندانپزشکی اکسیر |

**بهترین کلینیک های دندانپزشکی در غرب تهران**



دندانپزشکی شبانه روزی زاگرس

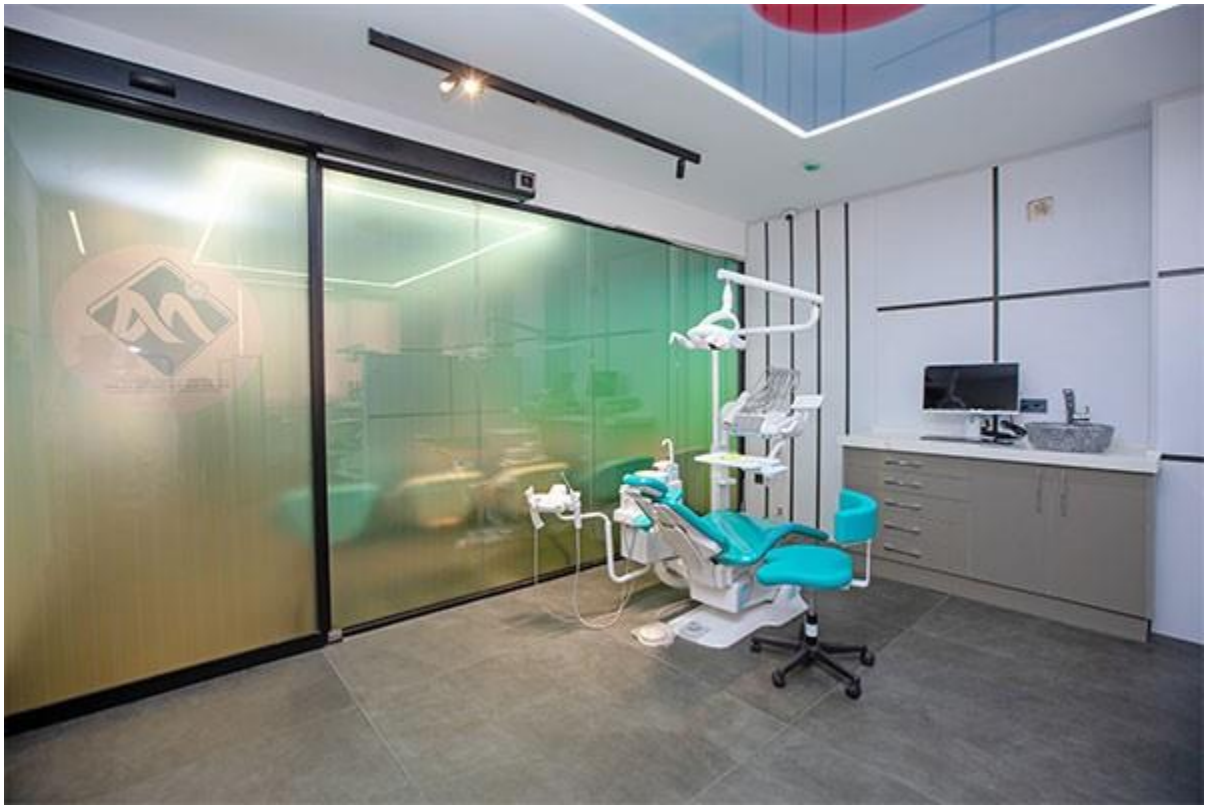

دندانپزشکی مهر پارسه در غرب تهران



کلینیک دندانپزشکی مینادیس



کلینیک دندانپزشکی اکسیر

**4کلینیک برتر دندانپزشکی تهران در شمال**

درد دندان خبر نمی کند که چه وقت قرار است به سراغ شما آید؛ بنابراین دسترسی به یک کلینیک شبانه روزی در اطراف محل زندگی مزیتی است که شما را اسرع وقت به مرکز مورد نظر می رساند. در ادامه با کلینیک های دندانپزشکی در قسمت شمال تهران آشنا می شوید که دو کلینیک آن به صورت شبانه روزی به افراد خدمات ارائه می دهند:

| آدرس | شماره تماس نام کلینیک |
|---|---|
| زعفرانیه، خیابان الف، نبش خرم نژاد، پلاک 20 ، طبقه 2، واحد 201 | 22414600 .1دندانپزشکی ماکان |
| سعادت آباد، چهار راه سرو ، بلوار پاک نژاد، پلاک 1 | 22117325 .2کلینیک شبانه روزی ساج |
| جردن، نبش والی نژاد | 26472273 .3دندانپزشکی ماربل |
| میرداماد، بعد از خیابان دکتر مصدق جنوبی (نفت جنوبی)، پلاک 258 | 2292548 .4کلینیک شبانه روزی میوسا |

**بهترین کلینیک های دندانپزشکی در شمال تهران**



دندانپزشکی شبانه روزی ساج

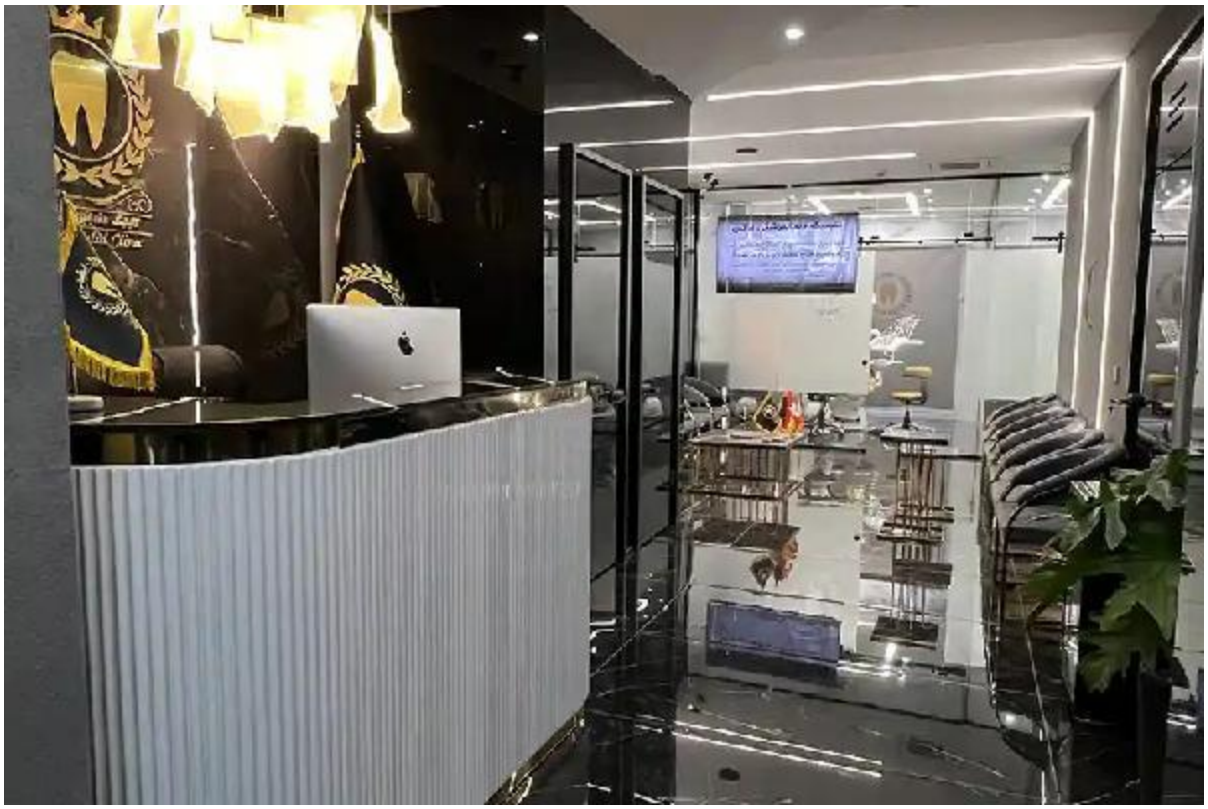
کلینیک ماکان در شمال تهران



دندانپزشکی میوسا در تهران



کلینیک ماربل در تهران

**کلینیک های دندانپزشکی تهران در جنوب**

اگر به دنبال یک کلینیک یا **دندانپزشک خوب و ارزان در تهران** در قسمت جنوب هستید که خدمات خود را با هزینه مناسب ارائه دهند، می توانید به کلینیک های زیر مراجعه کنید:

| آدرس | شماره تماس نام کلینیک |
|---|---|
| افسریه 15 متری اول، نبش کوچه 29، پلاک 292، طبقه 3، واحد 6 و 7 | 1. 33203011 دندانپزشکی مهستان |
| نازی آباد، خیابان شهید بابایی، جنب پاساژ کویتی ها، پلاک 161 | 2. 55354278 دندانپزشکی پارسیان |
| مشیریه،خیابان 30 متری صالحی، نبش کوچه 6 غربی، پلاک 438، طبقه 1 | 3. 33492620 دندانپزشکی الماس |
| فلاح، خیابان ابوذر، نبش 16 متری عیوض خانی، ساختمان پزشکان میلاد، طبقه منفی 1 | 4. 55784013 دندانپزشکی من |

**بهترین کلینیک های دندانپزشکی در جنوب تهران**



کلینیک پارسیان تهران



دندانپزشکی مهستان در جنوب تهران



دندانپزشکی من در قسمت جنوب تهران



کلینیک الماس

**کلینیک دندانپزشکی بارانا؛ پاسخگوی سوالات دندانی شما**

"در این مقاله برخی از کلینیک های برتر دندانپزشکی تهران در اختیار شما قرار گرفته است. این مجموعه ها اقدامات دندانپزشکی خود را زیرنظر **متخصص دندانپزشکی تهران** انجام می دهند. البته گاهی مشکلات دندانی شما با دانستن چند راهکار برطرف می شود. در هر کجای ایران که هستید، کارشناسان و دندانپزشکان کلینیک دندانپزشکی بارانا سوالات مرتبط با دندان شما را پاسخگو هستند."
شماره های تماس 09157609009 :یا 05137609009



دندانپزشکی بارانا در یک قاب

**سوالات متداول**

**.1دندانپزشکی ارزان تهران کجاست؟**

درمانگاه خیریه شهید مطهری (کارگر جنوبی)، دندانپزشکی خیریه امام صادق( نواب-پل هلال احمر)، دندانپزشکی حضرت زهرا (کن)، دندانپزشکی آزادگان (خاوران)، دندانپزشکی صاحب کوثر (تهرانسر) و دندانپزشکی خیریه انصار (شهرک محلاتی) از جمله دندانپزشکی های ارزان قیمت در تهران هستند که با تعرفه های مناسب خدمت رسانی می کنند .

**.2دندانپزشکی دولتی شبانه روزی تهران کجاست؟**

بیمارستان دندانپزشکی شهید بهرام شکری، دندانپزشکی محمد رسول الله، دندانپزشکی شهید مهدوی از جمله مراکز دولتی هستند که در زمینه دندانپزشکی تهران به صورت شبانه روزی به افراد خدمات ارائه می دهند

**.3دندانپزشکی رایگان تهران کجاست؟**

درمانگاه امام علی و بیمارستان سیدالشهدا از جمله مراکزی هستند که خدمات دندانپزشکی تهران را برای اقشار ضعیف جامعه به صورت رایگان انجام می دهند .