

!با ایمپلنت زیگوماتیک دیگر نیازی به پیوند استخوان نخواهید داشت

بازدید 2 : بازدیدها

اگر شما هم یک یا چند دندان از دست رفته دارید و مدت زیادی است که دندان های خود را کشیده اید و شرایط کاشت ایمپلنت را ندارید به احتمال زیاد **ایمپلنت زیگوماتیک** می تواند برای شما مناسب باشد. قیمت ایمپلنت زیگوماتیک بین 20 الی 30 میلیون .تومان برآورد می شود. برای آشنایی با مزایا و معایب این روش و تفاوت آن با ایمپلنت معمولی تا انتهای مطلب با ما همراه باشید



.برای رزرو نوبت و تعیین وقت مشاوره رایگان روی بنر کلیک کنید

سرفصل های مقاله پنهان کردن فهرست

(1معرفی ایمپلنت دندان زیگوما
(2قیمت ایمپلنت زیگوماتیک
(3کاندیدهای مناسب برای ایمپلنت زیگوماتیک
(4مراحل کاشت ایمپلنت زیگوما
(5مزایا و معایب ایمپلنت دندان زیگوما
(6پرسش های متداول

معرفی ایمپلنت دندان زیگوما

ایمپلنت دندان در مشهد، جزو بهترین روش های جایگزین برای دندان های از دست رفته است که انواع مختلفی دارد و برندها و کشورهای مختلف، نمونه های متنوعی از آن را تولید کرده اند. نام ایمپلنت زیگوماتیک نیز از استخوان گونه که به آن زیگوما یا زیگوماتیک گفته می شود، گرفته شده است. ایمپلنت دندان زیگوما در استخوان گونه کاشته شده و از استحکام بسیار بالایی برخوردار .است. ایمپلنت زیگوماتیک بهترین جایگزین برای دندان های طبیعی است و جزو روش های ایمپلنت فوری دسته بندی می شود

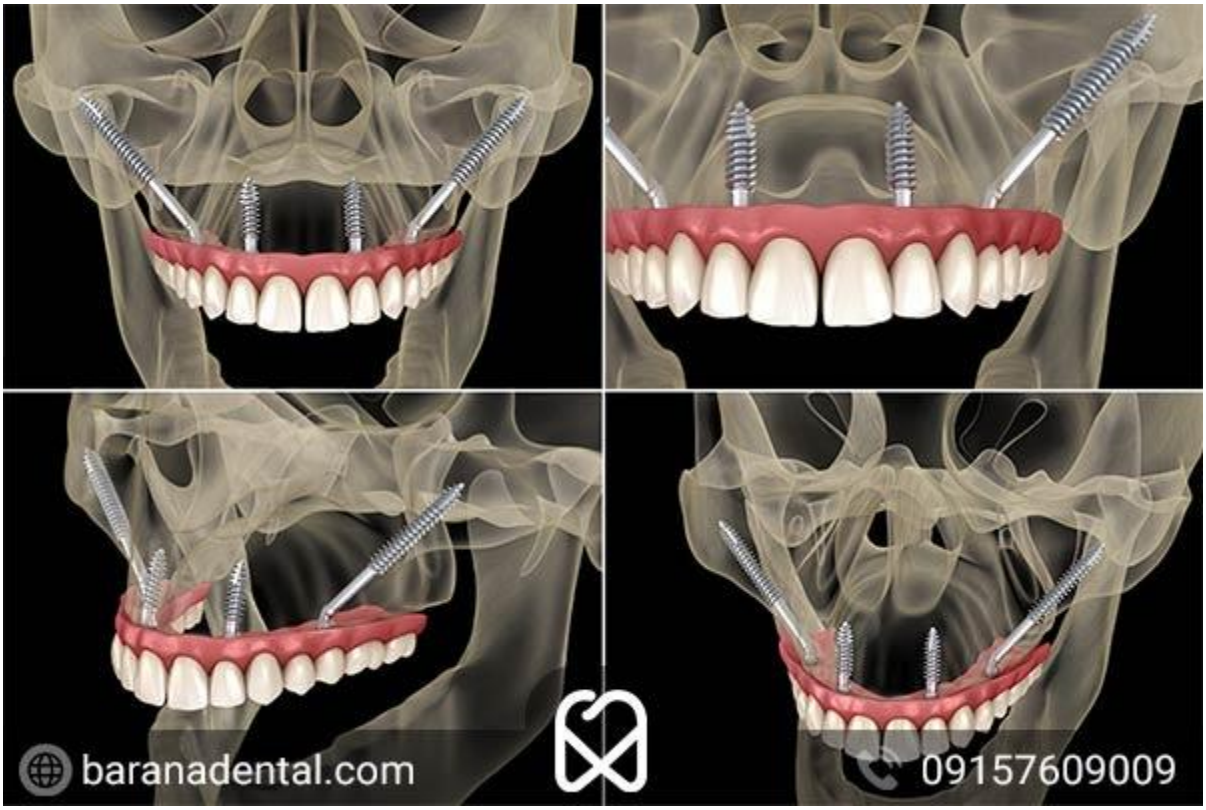

این

.نوع ایمپلنت درون استخوان گونه کاشته شده و تاج دندان روی آن نصب می شود

قیمت ایمپلنت زیگوماتیک

قیمت ایمپلنت دندان زیگوماتیک در سال 1402 بین 20 الی 30 میلیون تومان است، با این حال، هزینه نهایی این نوع ایمپلنت به عوامل مختلفی بستگی دارد.

درست است که برای کاشت این نوع ایمپلنت، بیمار نیازی به پیوند استخوان یا لیفت سینوس ندارد، اما باز هم این عمل حساسیت های مخصوص به خود را داشته و می بایست تحت بیهوشی عمومی و در کلینیک های معتبر یا بیمارستان انجام شود. از همین رو هزینه آن نسبت به ایمپلنت معمولی بیشتر است و پس از معاینه توسط پزشک، قیمت نهایی تعیین خواهد شد.

عواملی مانند نوع و برند ایمپلنت مورد استفاده، دستمزد جراح و مکان انجام عمل، در قیمت نهایی کاشت ایمپلنت دندان زیگوما موثر هستند.



.قیمت برندهای مختلف ایمپلنت دندان با یکدیگر متفاوت است

کاندیدهای مناسب برای ایمپلنت زیگوماتیک

کاشت دندان با ایمپلنت زیگوماتیک برای افرادی مناسب است که استخوان فک آن ها تحلیل رفته و امکان پیوند استخوان یا لیفت :سینوس را ندارند. در ادامه به معرفی بهترین کاندیدهای کاشت ایمپلنت دندان زیگوما می پردازیم

1. بیماران دارای شکاف کام یا لب
2. افرادی که به هیچ عنوان امکان کاشت ایمپلنت معمولی را ندارند یا عمل کاشت دندان با ایمپلنت در ان ها موفقیت آمیز نبوده است.
3. بیماران متقاضی انجام ایمپلنت فوری یا بریج دندان

افرادی که به هردلیلی امکان انجام پیوند استخوان یا لیفت سینوس را ندارند نیز می توانند جزو کاندیدهای مناسب برای استفاده از ایمپلنت های زیگوما باشند.

مراحل کاشت ایمپلنت زیگوما

دندانپزشک برای کاشت ایمپلنت زیگوما، برشی کوچک روی بافت لثه ایجاد کرده و پایه ایمپلنت را درون استخوان گونه جانمایی می .کند. این نوع ایمپلنت تنها برای فک بالایی کاربرد داشته و می تواند از سه الی چهار تاج دندان پشتیبانی کند

:ایمپلنت های زیگوماتیک از دو قسمت تشکیل شده اند

1. پایه ایمپلنت: این قسمت در استخوان گونه قرار می گیرد و از جنس تیتانیوم ساخته شده است.

2. تاج دندانی: این قسمت روی پایه ایمپلنت قرار می گیرد و شکل و ظاهر دندان را ایجاد می کند.



.ایمپلنت زیگوماتیک مانند ایمپلنت معمولی شامل پایه و تاج دندان است

مزایا و معایب ایمپلنت دندان زیگوما

ایمپلنت های زیگوماتیک مزایای بسیار زیادی نسبت به سایر روش های جایگزینی دندان دارند که در ادامه آن‌ها را با یکدیگر مرور می :کنیم

1. **عدم نیاز به پیوند استخوان :**پروسه پیوند استخوان زمانبر بوده و احتمال شکست آن نیز وجود دارد؛ در صورتی که برای انجام ایمپلنت دندان زیگوما نیازی به پیوند استخوان نیست.
2. **کاهش تعداد جلسات درمانی :**در روش های جایگزینی دندان طبیعی معمولا به چند جلسه مراجعه به دندانپزشک و انجام جراحی نیاز است، در حالی که کاشت پایه ایمپلنت زیگوما معمولا در یک جلسه انجام می شود.
3. **استحکام و ماندگاری بسیار بالا :**این نوع ایمپلنت به دلیل قرارگیری در استخوان گونه (به جای استخوان فک) از استحکام بسیار بالایی برخوردار است.
4. **درصد موفقیت بالا :**یکی از مهم ترین مزایای ایمپلنت های زیگوما، گزارشات دریافتی از بیمارانی است که از این روش برای حل مشکل بی دندانی خود استفاده کرده و بسیار راضی بوده اند.



کاشت ایمپلنت زیگوما درون استخوان گونه، باعث عدم نیاز بیمار به پیوند استخوان می شود.

با وجود مزایای بسیار زیاد کاشت دندان با ایمپلنت های زیگوما، این نوع ایمپلنت ها معایبی نیز دارند که در ادامه به آن ها اشاره شده است:

1. با وجود این که تعداد جلسات کاشت ایمپلنت زیگوماتیک کمتر است، هزینه این ایمپلنت نسبت به سایر روش های کاشت دندان بالاتر است.
2. برای کاشت این نوع ایمپلنت در استخوان گونه نیاز به عمل جراحی است که عوارض و خطرات احتمالی به همراه دارد. از جمله این خطرات می توان به درد، عفونت و تورم اشاره کرد.
3. یکی از معایب و عوارض شایع این نوع ایمپلنت ها، ایجاد سینوزیت است که در صورت انتخاب دندانپزشک مجرب این مشکل نیز حل خواهد شد.



درد

.و تورم گونه یکی از عوارض شایع در روزهای اول بعد از جراحی ایمپلنت زیگوماتیک است

اگر قصد انجام ایمپلنت دندان یا سایر خدمات دندانپزشکی را دارید؛ ما به شما «کلینیک دندانپزشکی بارانا» را به عنوان بهترین معرفی می کنیم. این کلینیک با بهره مندی از حضور بهترین دندانپزشکان و پیشرفته ترین تجهیزات، مرکز **دندانپزشکی مشهد** آمادگی ارائه انواع خدمات درمانی و زیبایی در حوزه دهان و دندان را دارد. شما می توانید برای دریافت نوبت معاینه و مشاوره رایگان تماس **09157609009**و **05137609009**همه روزه به جز ایام تعطیل، از ساعت 9 الی 13 و 16 الی 20 با شماره های .بگیرید

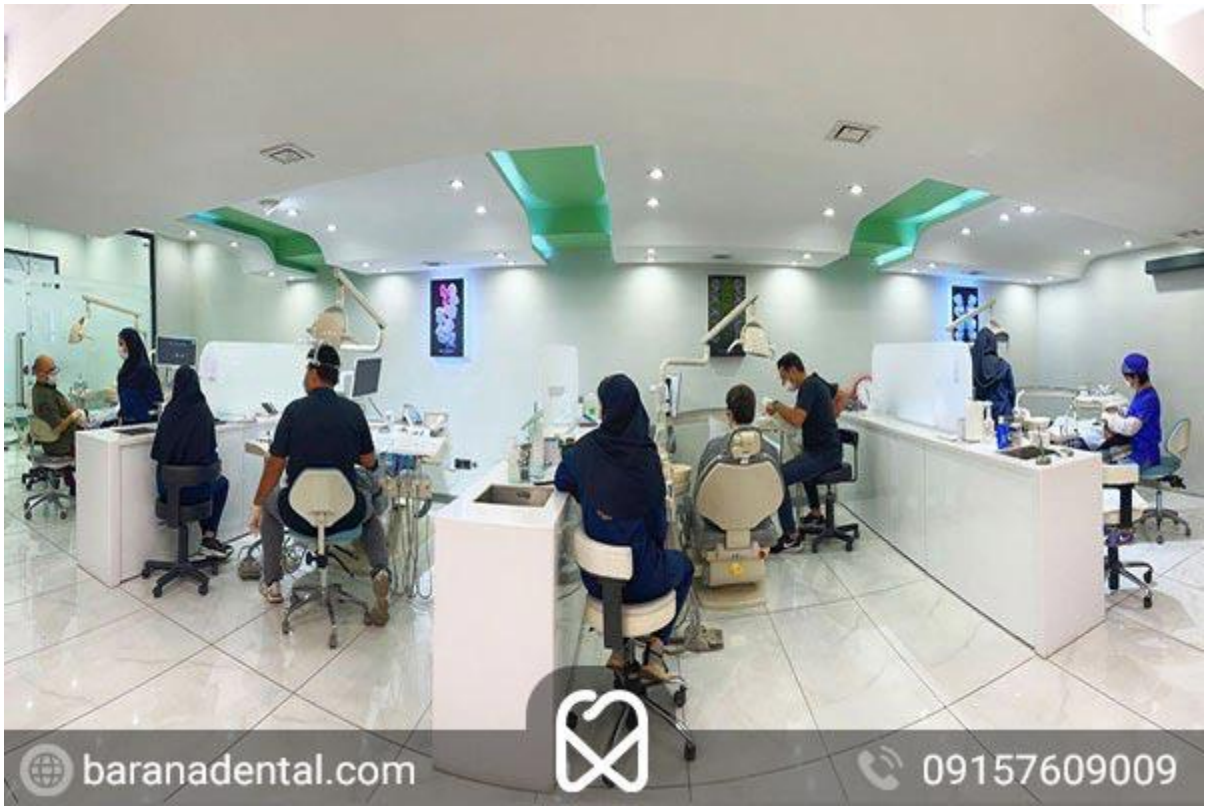

دندانپزشکی بارانا در یک قاب

پرسش های متداول

دوره نقاهت ایمپلنت زیگوماتیک چقدر است؟

کاشت ایمپلنت زیگوماتیک با کمی درد و خونریزی همراه است که طی 2 الی 3 روز بهبود یافته و بیمار می تواند به فعالیت های روزمره .خود ادامه دهد

تفاوت ایمپلنت معمولی با ایمپلنت زیگوماتیک در چیست؟

ایمپلنت زیگوماتیک در گونه کاشته شده و پایه آن بلند تر است، اما ایمپلنت معمولی در استخوان فک کاشته شده و پایه کوتاه تری .دارد

طول عمر ایمپلنت زیگوماتیک چقدر است؟

ایمپلنت زیگوماتیک جزو روش های دائمی جایگزینی دندان طبیعی محسوب می شود و در صورت رعایت نکات مراقبتی دهان و دندان .می تواند سال های بسیار زیادی ماندگاری داشته باشد