## 4 کاربرد بوتاکس در دندانپزشکی

**بوتاکس در دندانپزشکی** برای درمان اختلال ناحیهTMJ ، دندان قروچه، اصلاح لبخند لثه ای و لبخند نامتقارن می تواند موثر باشد. اگرچه در چنین مواردی برخی از دندانپزشکان هم می توانند بر اساس میزان ناهنجاری تزریق بوتاکس را انجام دهند، اما بهتر است که با مراجعه به متخصص پوست و مو، سلامت و زیبایی دهان و دندان خود را تضمین کنید. برای آشنایی بیشتر در خصوص ارتباط **بوتاکس و دندانپزشکی** مطالعه ادامه مقاله به شما توصیه می شود:




شما میتوانید با کلیک روی عکس بالا مستقیماً با مشاوران کلینیک دندانپزشکی بارانا مشهد تماس بگیرید.

### ناهنجاری هایی که با تزریق بوتاکس در دندانپزشکی برطرف می شوند، کدامند؟

بوتاکس برگفته از سمی به نام بوتولیسم در جوانسازی، رفع چین و چروک، کاهش تعریق کف دست، درمان میگرن و... کاربرد دارد. این روزها استفاده از بوتاکس فقط به این موارد محدود نمی شود، بلکه می تواند در درمان های دندانپزشکی هم مفید باشد. در ادامه به هریک از کاربردهای **بوتاکس در دندانپزشکی** اشاره می شود:

### 1.درمان اختلال TMJ

مفصل گیجگاهی فک در انگلیسی TEMPRO MANDIBULAR JOINT و به صورت اختصار TMJ نام دارد. این ناحیه عضلات جونده ای هستند که در باز و بسته شدن راحت فک نقش بسیار دارند. در برخی از موارد که افراد در حین باز و بسته کردن دهان به مشکل برمی خورند، دچار اختلال در ناحیه TMJ می شوند.

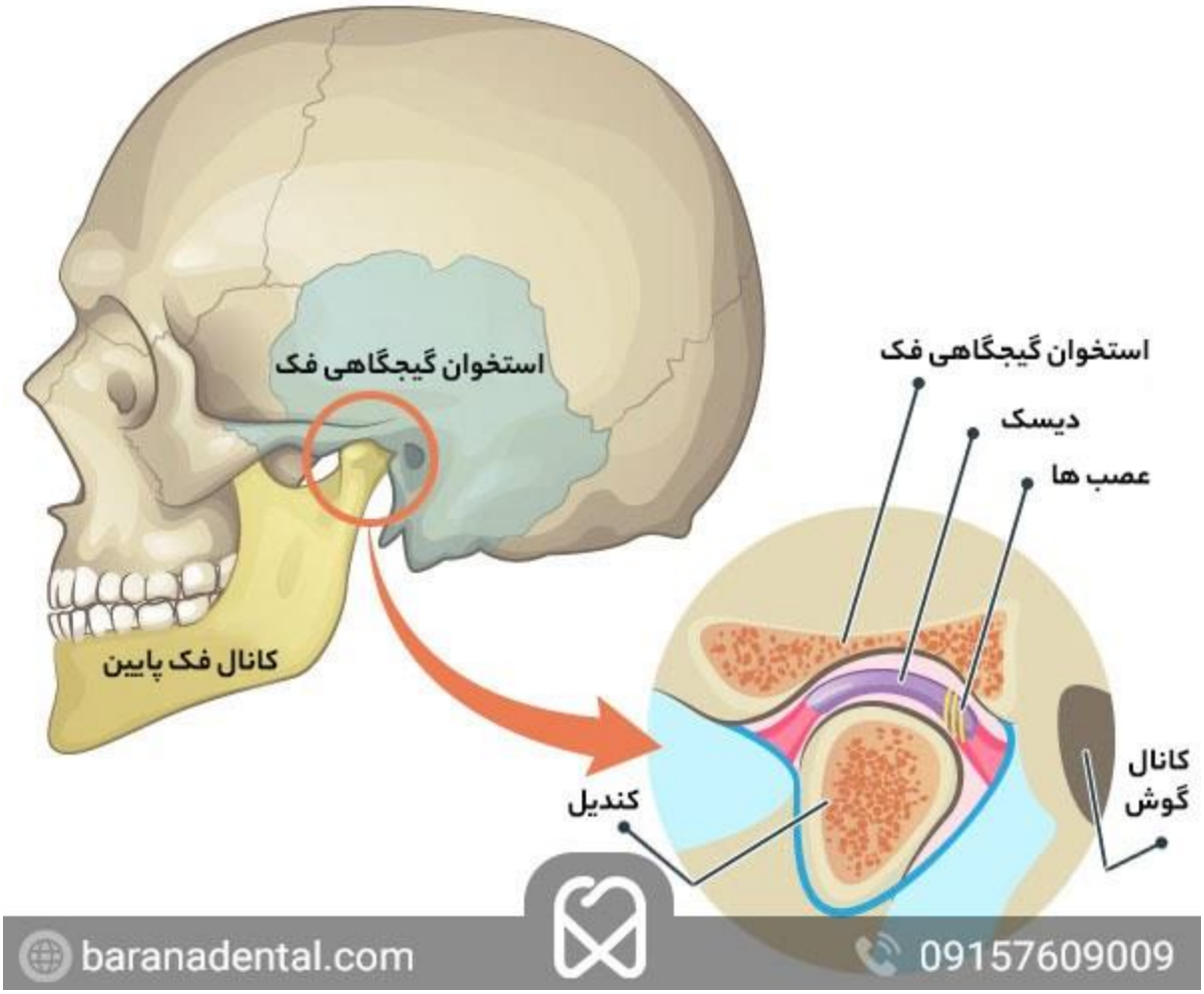

آناتومی مفصل گیجگاهی فک

تزریق بوتولیسم نوع A می تواند تا حد زیادی عضله تریگوئید خارجی را روان کند .**بوتاکس در دندانپزشکی** به مشکلاتی مانند رفع قفل شدگی این ناحیه و در رفتگی آن کمک بسیاری کند و باز و بسته کردن دهان را راحت می کند.

### 3.اصلاح لبخند لثه ای

اگر از درمان هایی مانند کامپوزیت و لمینت هم استفاده کنید، اما لثه های شما بیش از حد نمایان باشد، علاوه بر بیشتر بودن مشکلات پوسیدگی دندان ها، زیبایی شما را هم تحت تاثیر قرار می دهد. تزریق بوتاکس به دو طرف لب ها سبب می شود تا محدودیت در باز شدن داشته باشند و به این ترتیب لثه ها کمتر نمایان شوند.

البته برای رفع لبخند لثه ای درمان های عمیق تر هم مانند انجام لیفت لثه وجود دارد .**بوتاکس در دنداپزشکی** برای کسانی مناسب است که از **جراحی لثه در مشهد** هراس دارند و ترجیح می دهند با انجام

اقدامات زیبایی کم تهاجمی، لبخند خود را بهبود بخشند. در ادامه نمونه کار لیفت لثه در کلینیک بارانا را می بینید:




اصلاح لبخند لثه ای با روش لیفت لثه

### 4.بهبود لبخند نامتقارن با تزریق بوتاکس در دندانپزشکی

زمانی که ماهیچه های دپرسور در قسمت لب تحتانی به خوبی نتوانند عمل کنند، لبخند شما نامتقارن می شود. در این نوع از لبخند نامتقارن یک طرف لب بیشتر بالا می رود و باعث می شود، لب ها حالت نامتقارنی را به خود بگیرند. برای این کار کافی است تا به لبی که بیش فعال است، بوتاکس تزریق شود تا دامنه حرکتی آن محدود باشد و لب ها مجددا تقارن لبخند را به دست آورند.

### 2.برطرف شدن مشکل دندان قروچه

اگر شب ها از مشکل دندان قروچه رنج می برید و با قراردهی **انواع نایت گارد** و سایر درمان ها این ناهنجاری برطرف نشده است، با تزریق بوتاکس در دو طرف عضلات مستر و تمپورالیس این مشکل تا حد زیادی برطرف می شود.




با تزریق بوتاکس، عصب های اطراف دهان کنترل می شود و بروکسیسم را کاهش می دهد

### چه کسی بوتاکس در دندانپزشکی را تزریق می کند؟

برای انجام **بوتاکس دنداپزشکی** ابتدا باید دندانپزشک آن را ببینید و در صورت نیاز بوتاکس را تجویز کند، اما این به آن معنی نیست که این کار را دندانپزشک انجام دهد. اگر برای هر یک از درمان ها بوتاکس لازم بود، بهتر آن است که مراجعه به یک متخصص پوست و مو را اولیت قرار دهید تا از لحاظ کیفیت برندهای بوتاکس مطمئن باشید.

**البته برخی از دندانپزشکان هستند که با گذراندن دوره هایی می توانند بوتاکس را به عنوان درمان تکمیلی انجام دهند، اما از آن جا که «کار را باید سپرد به کاردان»، انجام تزریق بوتاکس را به پزشک متخصص بسپارید.**

**کلینیک دندانپزشکی بارانا؛ ارائه دهنده خدمات درمانی و زیبایی دندانی**

با انجام بوتاکس می توانید تا حدودی مشکلاتی مانند لبخند لثه ای، لبخند نامتقارن، اختلال TMJ و دندن قروچه را برطرف کنید. در نظر داشته باشید که بنا به نوع برند و میزان ماده تزریقی بوتاکس می تواند از 3 تا 6 ماه ماندگاری داشته باشد. باید بدانید که اگر بخواهید از **بوتاکس در دندانپزشکی** استفاده کنید، این درمان ها موقتی، اما موثر است.

**در صورت داشتن هرگونه سوال و پرسش در این زمینه می توانید با کارشناسان کلینیک دندانپزشکی بارانا تماس بگیرید 09157609009 :یا . 05137609009این مجموعه با در اختیار داشتن پزشکان متخصص می تواند به شما راهنمایی کند که چه زمانی انجام بوتاکس در کنار اقدام دندانپزشکی لازم و چه زمانی غیر ضروری است.**

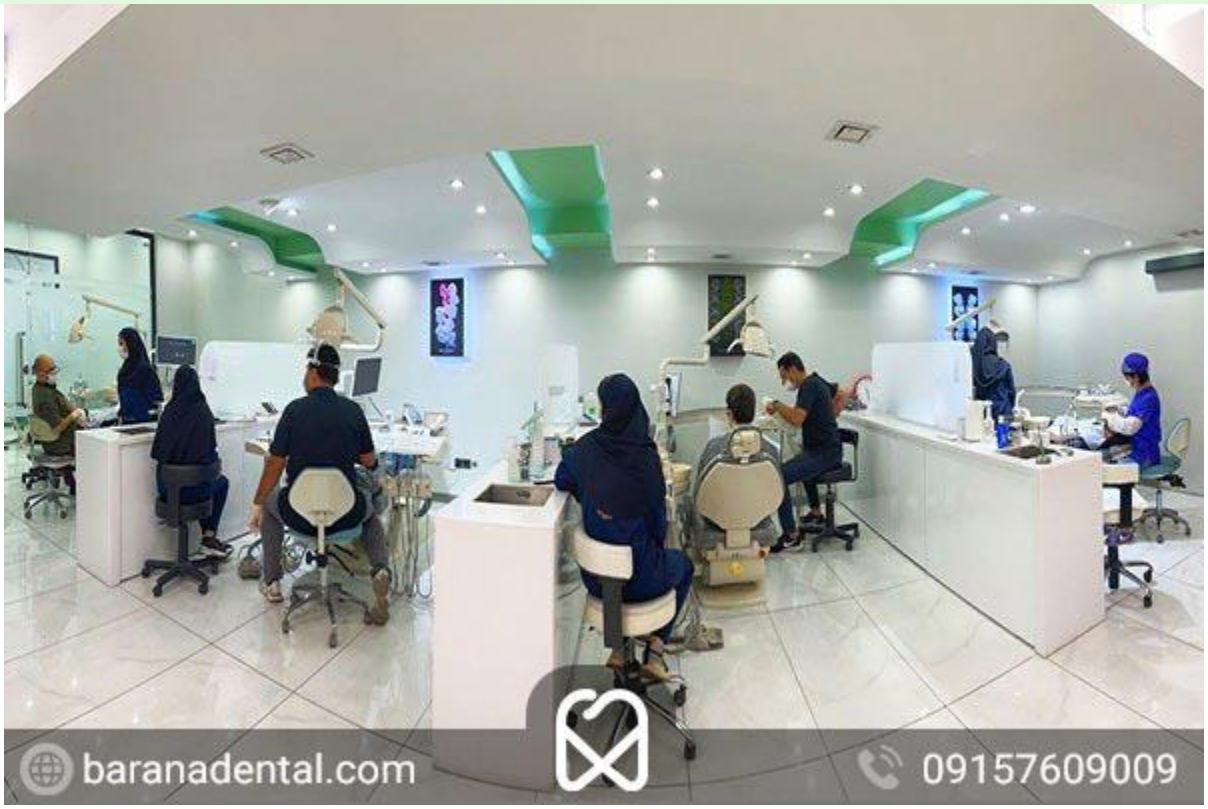


دندانپزشکی بارانا در یک قاب